건강 식품 (귀국 선물) 전문점
아마존이야
R. Tres Rios 267<오뚜기 슈퍼 옆 지하>
Tel: 3326-8148 <구입 및 문의>

본지는 월,수 주 2회 발행 합니다.

좋은아침뉴스
BOMDIA NEWS
bomdianews.com.br @bomdianewsbr @jornalbomdianews
2023년 10월 04일 수요일 (제3284호)

Herkulizado
Entretelas
Colarinhos
Punhos
안감원단 전문
(11) 3393-3600 Email: herkulizado@herkulizado.com.br
Rua Ribeiro de Lima, 453 Bl. D S/808 Bom Retiro

광고문의 및 기사제보: 94164-8632 <발행인 고 대 웅>

세운주름
Leque 90 graus Leque180graus
Plissados a maquina
SEUN PLISSADO (JUNG LEONARDO)
3326-4264, 99649-5086 / 99931-8049
R.Mamore 213 Sala6 - Bom Retiro

임윤정 Whatsapp:99720-2423
공 증 번 역
R.Prates, 536, Cj 22 Tel: 3228-2505
yunim5000@gmail.com

DK Veículos (11)95222-2848 이동건
중고 자동차 당일 현찰 지불
명의이전 및 자동차 관련 서류 대행 해드립니다.

JB에어컨
에어컨전문.가전제품 판매수리
냉동/냉장고,세탁기,TV, 밭솥
99825-3072/95222-2848
R.Talmud Thora 263- Bom Retiro

헤드라인

브라질서 대한민국 여권 위조·허위 발급 사례 급증



미래
환전. 송금
개인계좌로 달러송금 가능
99926-5119

DANIEL PARK & ADVOGADOS
Avenida Paulista 726, cj 405 bela vista
박종황 변호사
세법. 형사. 민사. 노동법
99996-3661

미래여행사
MIRE Agência de Viagen
2023년 항공권 세일
(PG 9 참조)
R.Ribeiro de lima, 453 BL-C LOJA34
3337-2213 / 3354-1854
97484-0446 / 95301-3578

헤딸료 전문
(JAE) 현찰 고가 매입
99944-5155

한국봉제기계
전기및 가스보일러 바쿰보드
R.Godoi Preto, 157 - Pari
2692-0822 / 99521-2666

K.S.T. [동남여행사]
국내.외 여행전문 여행사
T. 3362-2222 / 2157-3419
R. General Flores, 290 sala.95 Bom Retiro

주택 매매
Condominio Fechado
(11)95222-2848 이동건
새로지은 2층집
총면적 1000 m²
판매금액: R$1.000.000
방3/스이치1/화장실4/수영장
Churrascaria
Dona Catarina, Mairinque/São Paulo
Km 68 Rodovia Presente Castelo Branco

만나회계사
Maná CONTABILIDADE
Advocacia e Certificado digital
Rua Ribeiro de lima 332 - 1 andar sala 2
Tel 3326-8819 Cel 98043-7222 / 99168-2842

스테파니 헤어샵
예약받습니다
영업시간: 9시~18시까지
R. Guarani 458
3223-0272 / 3223-0507 / 99305-1205

WE
WON & ESTER LEE
ADVOCACIA
원&에스텔리 변호사
가족.재산분할 노동 부동산
건강.보험문제 연금 시민권, 영주권
(11) 97028-3885, (11) 97513-1500
@leeweadv leeweadv@gmail.com

대도주름
Plissado Leque90도 180도
칼주름(2단).컴퓨터 주름. 기계 특수주름
CEL: 99884-6756 TEL: 3331-2554
R. MAMORE, 217 - Conj. 07 - Bom Retiro

AIRO
자 체 생 산 Saquinho pp / Sacolas, fardo / Saco preto
브라스: 2697-2555 / 3386-4000 (11) 96439-4000 - Bras
봉헤찌로: 3224-8696 / 3335-4000 (11) 99336-2497 - Bom retiro

옷원단제고처리
원단 paetês, Lese, planos
외의 모든 원단 종류
스펭클, 오래된 원단 제고 , 옷, 부속
최고 사장 가격 KG현찰 구매
Rua João Boemer 360 Brás
96406-2802(Carlos e Philipe)

BOM PLISSAGENS
각종 주름
레이저 Corte a Lazer
부채/기계주름 Plissado Leque
아마싸도 Amassado
R.Silva Teles 1341 - Bras
99510-8159 / 4105-4551(IRAN)

SAMOA PLAST
싸낑요, 싸꼴라, Saco Preto
문방구류, 청소용품, Duplex Etiqueta
새주소 Rua Bresser 177
Tel: 3227-7036/3228-2360 Cel: 96905-1656

CONF. 제렌찌 구함
Produção
98968-9466

좋은아침뉴스 BOMDIA NEWS
광고문의
T.3337-1408
bomdia-news@hotmail.com


삼양 짱구
ORIGINAL 최초의 짱구
LOTTE 꼬깔콘 고소한맛
농심 알새우칩
HAITAI HONEY BUTTER CHIP
진라면 순한맛
오뚜기 보들보들 치즈라면 Cheese Ramen
우리쌀국수 북어맛
우리쌀국수 멸치맛
잣, 호두, 율무차
생강차 GINGER TEA
마차 YAM TEA
천마차 MIXED CEREAL TEA
双和茶 쌍화차
동서 메밀차
시리얼 귀리 참마차
꿀대추차 HONEY JUJUBE TEA
홍삼
박카스 D
피로회복 · 자양강장
www.bacchusd.com
햇반 컵반
참보리밥으로 든든한 강된장보리비빔밥
나를 챙기는 한 끼 식사 미역국밥
나를 챙기는 한 끼 식사 순두부찌개국밥
나를 챙기는 한 끼 식사 황태국밥
홍삼원
한뿌리 홍삼대보
SUPERMERCADO OTUGUI DESDE 1989
오뚜기슈퍼
Tel: 3326-1636 / 3326-1419
Rua Tres Rios 251 - Bom Retiro 영업시간: 평일 8:30~19:00
일요일 영업 합니다.〈9:00 ~ 15:00〉 셋째주 일요일 휴업

형제약국
DRUG STORE
R.Prates 359
Tel. 3326-8383/99907-3996


USP 36년 경험
김진옥치과.병원
치과전반치료/미용/보철, 신경치료
틀니, 미용, 표백, 치아이식 - 임플란트 전문의
☎ 3208-9834 / 99215-5393
Rua Apeninos 429 conj 810 Aclimação

김재수 병원
위장외과, 일반 내과 외과
대상포진, 황열병, 신종플루, 뎅기 예방 접종
Tel: 3311-8544 / 99705-5279
R. Correia de Melo 84 Conj 1012

LEE Clínica Lee
이은경 물리치료
무릎 관절/ 어깨 "오십견" 허리통증, 척주, 디스크 부상 인대, 힘줄 부상/ 골절
DRA SABRINA LEE
USP 대학졸업, Santa Casa 일본재활치료 (정형외과) 전문의 UNIFESP 운동생모학 석사(학위)
이은정 내분비내과
일반내과, 당뇨, 비만, 갑상선, 골다공증, 호르몬
DRA LUANA LEE
Endocrinologista
Rua Correia de Melo 192 CJ 64
사전예약 : (11) 99745-5500
카카오톡 아이디: SABLEE87

Dr. Suk Jae Lee 이석재 전문내과
▸진료과 ▸일반내과
▸전문과 ▸심장내과
▶ R.Correia de Melo,192 4층(41호) 예약전화: 97185-1219

권오균 치과
일반진료.임플란트.신경치료. 틀니(부분,전체)
Rua Prates 493 sala 24
예약 3326-0216/93030-9417

서울 한약방
인삼 녹용 보제 탕약 흑염소 (중탕)
양파즙 / 호박즙 / 양배추 즙
비트즙 / 배즙 / 포도즙
양배추+브로콜리 즙
Tel: 3229-6465 Cel: 95778-6465


소망건강원
양파즙, 호박즙, 배즙, 비트즙, 양배추즙, 흑염소주
고관절에 좋은 닭발소주 있습니다.
2291-8450 / 97250-4145 / 97250-9918

무릎/손마디 관절/심장/콩팥/요통/용변불능
BIO MAX 브라질 특산 귀국선물 - 자연 건강기능 식품
건강백화점
도매 소매
각종 프로폴리스 / 아마존 약초/자연비아그라
• 프로폴리스(원액 및 스프레이, 캡슐, 비누, 치약, 샴푸, 크림, 사탕 등)
• 과라나/마라꾸자. •아마씨(기름, 캡슐, 가루) •아가리쿠스
•모발 촉진 크림 •아마존 과라나 파워 •담석/당뇨/오메가3/관절/비만치료
육신의 보약 아싸이 베리/블루베리/고지베리/글람베리
구입문의: 3227-2539 / 95429-6651
R.Guarani 148- Bom Retiro

수강한의원
한방 침. 한약 처방 전문
최신 체외충격파 치료
면역 높이는 치료
난치병·중풍·청소년성장크리닉
흑염소 중탕 (24개 약재포함)
Rua Ribeiro de Lima 453 bloco D loja 12 97355-5595

SML Counseling & Coaching
상담&코칭
Counseling & Coaching
개인심리상담(우울증, 불안장애, 스트레스, 불면증 등)
청소년 상담, 부부상담, 자녀교육 상담, 진로상담
MBTI 성격유형검사, 온라인 상담가능
이상미 (상담심리사) *한어. 포어 이중언어 가능*
● Universidade Mackenzie 교육학과 졸업
● 연세대학교 대학원 교육학과 상담심리학 석사졸업
● 연세대학교 학생상담소 인턴 수료
● 한국 심리학회 상담심리사 자격 ● MBTI 및 각종 심리검사 실시 자격
● 아동,청소년 강점 코칭 전문가 과정 수료
Rua José Paulino 226, Bloco D 905
문의전화: 99542-8882

최미화 성형외과
Dra Esther Choi - Cirurgia Plástica
(11) 2776-5651
(11) 93029-2382
@dra.estherchoi
USP 대학교 전문의
USP 대학교 교수


Rua Vergueiro, 2253 - sala 1002 - Vl Mariana

B
좋은아침뉴스
BOMDIA NEWS
광고문의
T.3337-1408
bomdia-news@hotmail.com


손성준 치과
DR SOUNG JOON SON
최첨단 시설과 꼼꼼한 치료로 환자 한분을 가족같이 정성스럽게 치료해 드립니다
■ 치아이식 전문의 . 보철 . 틀니. 신경
■ 보철전문 . 미용표백: Dra. Camila 손
■ 아동충치 예방과 검진 Dra. Camila 손
■ 교정전문: Dra. Cristina Honda
invisalign DOCTOR

Rua Correia de Melo 192 3층 31/32호 Bom Retiro Tel.3326-6519 / 3313-0054 93806-3653

헤드라인

브라질서 대한민국 여권 위조·허위 발급 사례 급증

대한민국 여권의 위상과 신뢰도가 높아짐에 따라 브라질에서 대한민국 여권 위조·허위 발급 사례가 급증하고 있다.

10월2일 주상파울루총영사관에 따르면 최근 상파울루 과룰료스 국제공항에서 미국으로 향하던 외국 국적자가 대한민국 위조 여권을 브라질 출입국에 제시하다 당국에 의해 적발됐다.

이에 총영사관은 동 여권이 위조된 여권임을 확인하고, 여권법 위반 혐의로 브라질 경찰에 수사를 의뢰했다.

또한, 총영사관은 브라질 국적을 취득한 한인 동포가 대한민국 여권을 허위로 발급받는 사례도 증가하고 있다고 밝혔다.

브라질 법무부에서는 브라질 국적으로 귀화한 한인 동포의 신원정보를 대한민국 재외공관 및 법무부와 공유하고 있다.

총영사관은 대한민국 국적 상실자를 발견하는 즉시 우리 법무부에 국적상실 발견통보를 하게 되며, 대한민국 여권은 직권 무효가 된다.

총영사관은 "대한민국 여권의 위조·허위 발급은 국제범죄에 악용될 수 있으며, 대한민국 여권의 신뢰도 하락 및 국가이미지 실추로 이어질 수 있다"고 우려했다.

이어 "한인 동포 여러분들께서는 위조 여권과 외국 국적 귀화자의 대한민국 여권 허위 발급으로 인한 불미스러운 일이 발생하지 않도록 각별히 유의해 주시기 바란다"고 당부했다.



11세 이상 학생 대상 온라인 수업실시!

지금 당장 온라인강의를 무료로 체험해 보세요!(예약필수)



☑ 유치원 과정 100% 영어 수업
☑ 초등 과정 외국어 수업
☑ 하루 3시간 의무 영어수업
☑ 국제학교 진학 준비 과정

방문하셔서 직접 체험해보세요

차별화된 교육시스템

3~16세

특징 : 한 교실 최소 규모 편성/등교서비스보유

(11)96768-1465 / | www.totsandteens.com.br @totsandteens

TOTS & TEENS
ACADEMIC EXCELLENCE
SINCE 87

안골숯불갈비 무한리필!

▲ 소갈비 ▲ 돼지갈비 ▲ 차돌박이 ▲ 삼겹살 ▲ 곱창 ▲ 등심 ▲ 갈빗살 ▲ 목살
공기밥+된장찌개 모두 무료!

포장 판매

양념 돼지갈비
양념 소갈비
양념 곱창

안내문
매주 수요일 쉽니다.
단 단체예약은 받습니다

신용카드 결제 받습니다

시원하고~ 매콤달콤한~



물냉면 비빔냉면도 있습니다

영업시간 안내:
월요일부터 금요일까지는 저녁시간에만 영업합니다(오후 5시부터 영업시작)
토요일/일요일/공휴일 (낮 12시부터 저녁 9시30분까지)

R. Amazonas 199 - Bom Retiro Tel: 96601-1266

교민동정

브라질 거주 국가유공자 위한 봉헤찌로 순회접수, 10월 5일~6일 실시



주 상파울루 대한민국 총영사관(총영사 황인상)은 10월 5일과 6일 양일간, 브라질 거주 국가유공자를 위한 봉헤찌로 순회접수를 실시한다고 밝혔다.

순회접수 장소는 노인회관(Rua Amazonas 31)이며, 시간은 오전 9시 30분부터 11시 30분까지다. 순회접수 업무는 하반기 국가유공자 신상신고와 6·25참전유공자 제복 신청이다. 6·25참전유공자 제복 신청은 브라질 거주 6·25참전유공자 전원을 대상으로 한다. 제복 품목은 자켓(베이지색), 바지(남색), 넥타이(남색)이며, 연말까지 지급될 예정이다. 순회접수에서 치수를 확인할 예정이다.

총영사관은 국가보훈부와 함께 6·25전쟁 정전 70주년을 계기로 6·25참전유공자 모두에게 제복을 지급하는 「제복의 영웅들」 사업을 추진하고 있다. 이번 봉헤찌로 순회접수는 총영사관의 적극적인 노력으로 마련된 것으로, 국가유공자의 복지 향상을 위한 의미 있는 사업이다.

총영사관 관계자는 "이번 순회접수는 거동이 불편하여 공관 방문이 어려운 국가유공자를 위해 마련된 것"이라며 "국가유공자의 복지 증진을 위해 최선을 다하겠다"고 말했다.

재외동포

재외동포청, '파독 근로 60주년 기념 사진전' 개최

재외동포청(청장 이기철)은 10월 5일부터 9일까지 청와대 춘추관에서 '파독 근로 60주년 기념 사진전'을 개최한다.

이번 사진전은 1963년 12월 광부 파견으로 시작된 파독 근로 60주년을 기념해, 우리나라의 경제 근대화에 청춘을 바쳐 이바지한 파독 근로자들의 노고를 기억하고 이들에 대한 위로와 감사를 표하기 위해 기획됐다.

사진전에서는 한국파독광부간호사간호조무사연합회, 대한민국역사박물관, 한국이민사박물관의 협조로 파독 근로의 배경과 근로환경 등 당시 파독 근로자의 생활상을 조명하는 사진과 영상이 전시된다.

전시는 오전 9시부터 오후 6시까지 사전 예약 없이 입장이 가능하다. 전시 첫날인 10월 5일 오전 9시에는 재외동포청, 고용노동부 등 정부 관계자와 파독 근로자가 함께 하는 개막 행사도 진행될 예정이다.

출처 : 재외동포신문 (http://www.dongponews.net)

건강보험 비싸게 내시나요? 20년 경험 AMISEG 97254-8776 /94115-5286/ 3221-6652
적절한보험과 알맞는가격을 친절히 상담해드리겠습니다. (한포 상담)
Grupo NotreDame Intermédica | SulAmérica Saúde | PORTO SEGURO SAÚDE | Amil | PREVENT SENIOR | Bradesco Saúde
안심하고 믿을수 있는 국가 보험사 자격증
SUSEP 211110364

Kitchen Alice
키친엘리스
Tonkatsu & Curry
영업시간
월-토 8시~18시30분
배달앱 ifood 로 주문가능
봉헤찌로 배달해드립니다

KATSU
- 돈까스/치킨까스
- 카레돈까스
- 카레 치킨까스
- 생선까스
- 떡볶이 돈까스

Massa
- 냉모밀 소바
- 비빔모밀소바
- 탕수라면
- 소고기 쌀국수
- 짜파구리 까스

아침메뉴
- 길거리 토스트
- 햄치즈 토스트
- 감자마요 토스트
- 아보카도 토스트
- 와플빵지께쥬&커피

Salada
- 리코타 치즈 샐러드
- 치킨 샐러드
- 연어 샐러드

분식
- 로제떡볶이 - 김치볶음밥
- 불고기덥밥 - 제육덥밥
- 비빔밥

커피, 각종음료, 빙수&마카롱
R.Correia de melo129 Tel:3224-0382

여행사 투어굿
- 국제.국내 항공권
- 히오.이과수 맞춤 패키지
- 공항픽업
수시로 변동되는 항공사 일정확인 및 모든 서비스까지 투어굿 여행사만의 경험과 친절한 상담으로 한번에 해결해 드립니다.
Tel: 99941-4779
tourgoodkakao tourgoodturismo2@hotmail.com

최고의 서비스를 지향하는 뷰티 전문
MONALISABEAUTY
점.쥐젖.사마귀.비립종.검버섯 흉터 없이 제거 합니다.
잘못된 문신 제거 합니다
무통증에 가까운 시술! 안전인증 색소 사용!
남자눈썹. 아이라인.입술.
속눈썹 연장.속눈썹펌
속눈썹펌 전.후 사진 | 반영구 눈썹 여자 | 입술 문신 | 점막 아이라인
주소 | Rua.Prates 493.Sala32 Bom Retiro 모든 신용카드 취급 / 예약 필수 뷰티 플래너 97549.1050 (Anny Jung)

크리스탈(CRYSTAL)치과
UNI+CARE



DR 신규섭
(안과 전문의)

백내장, 녹내장
망막질환, 쌍커풀수술
라식, 라색

R Correia de Melo 84 Cj 209 봉헤찌로
(11) 4106-6315 / 94368-9383

USP출신 전문의 들로 구성된 한인 종합 치과!
첨단 시설과 명품 진료로 만족한 미소 보장합니다.
건강한 치아가 곧 행복한 생활입니다

●Dr 김수왕 ●Dra 유희정



첨단 디지털 파노라믹 시설 완비로
구강 전체 사진을 즉석에서
확인 가능한 **편리한 치과입니다.**

상담 및 치료를 **한인 전문의**에게
믿고 받을 수 있는 치과입니다

브라스
R. Silva Teles 42, Sala 4
(11) 2283-4367

봉헤찌로
R Correia de Melo 84 Cj 209 봉헤찌로
(11) 4106-6315 / 94368-9383

KID 소아청소년과
DR Paulo홍
PEDIATRA/NEONATOLOGISTA
(소아과/신생아과)

진료시간
(월,~금) 오전10시~오후6시
R.Newton Prado, 226 Terreo - Bom Retiro
Cel: 97600-9234 Fone: 3361-7209

건강은 건강할 때 체크 하십시오.

CLiNiCA SiLOAM
Siloam significa Esperança e Alegria
- 기쁨과 소망의 병원 -

실로암 병원 종합검진센터



종합검진은 실로암으로 실로암(COMUM) - R$ 1.250,00

콜레스테롤, 당뇨, 간기능검사, 말초혈액검사, 지방간, 갑상선기능, 통풍, 콩팥기능, 전해질, 심전도, 위내시경, 상.하복부 초음파, 자궁암 검진(여), 전립선암 검진(남), 대.소변검사, 〈진료비는 포함되어있지 않습니다〉

종합검진은 매주 수, 토요일 7시 부터

Medicina Diagnóstica LAVOISIER
Medicina Diagnóstica Delboni Auriemo

노동청에서 필요로 하는 종업원 신체검사:
P.C.M.S.O (NRO7) P.P.R.A(NR09)
Ergonomico(NR17), Brigada Incendio(NR23)
Cipa (NR 05) p.p.p

골다공증 검사 실로암에서 할 수있습니다.

그외 부분적으로 할 수 있는 검사

- ◆ 각종 혈액 검사
- ◆ 조직검사
- ◆ C.T 촬영
- ◆ 심전도
- ◆ 위내시경
- ◆ MAMOGRAFIA
- ◆ 대장암 내시경
- ◆ 각종 초음파
- ◆ 폐기능 검사
- ◆ 코, 식도 내시경
- ◆ 골다공증 검사
- ◆ 심장 초음파

◆ 실로암병원에서 할 수 없는 검진은 검사소 Delboni, Lavoisier 어디서나 검진 받으실 수 있습니다.
◆ 실로암 보험카드를 이용하시면 D.C를 받을 수 있습니다.
◆ 진료시간: (월~금) 오전 8시 30분 - 오후 6시 / (토) 오전 8시-오후2시

주소이전 Rua Coronel Emídio piedade 138
전화: 3637-1662 3637-1671

재외동포

재외동포청 출범 이후 첫 세계한인회장대회 개최

재외동포청 출범 이후 처음으로 개최된 세계한인회장대회가 4일 서울 잠실 롯데호텔월드에서 개막했다.

이번 대회에는 해외 60여개국 한인회장 및 대륙별한인회총연합회 임원 350여명이, 국내에서는 유관기관 및 동포단체 관계자들 50여명이 참석했다.

개회식은 ▲오프닝 공연(천고무) ▲국민의례 ▲순국선열에 대한 묵념 ▲대회 공동의장인 여건이 재일본대한민국민단 중앙단장의 개회선언 ▲이기철 재외동포청장의 환영사 ▲김석기 국민의힘 재외동포위원장, 임종성 더불어민주당 세계민주회의 수석부의장, 유정복 인천시장의 축사 ▲만찬 순서로 진행됐다.

이기철 재외동포청장은 환영사에서 "수십년간의 재외동포의 염원이었던 재외동포청이 지난 6월 5일 출범했다"며 "재외동포에 대한 소중함을 잘 이해하고 계시는 윤석열 대통령님께서 대선 공약을 그대로 이행해 주신 것이 가장 큰 요인이라고 생각한다"고 말했다.

이어 이 청장은 "재외동포청 출범 이후 정부의 재외동포정책 기조에 몇가지 근본적인 변화가 있었다"며 "과거 재외동포정책은 정부가 재외동포를 일방적으로 보호 지원하는 시혜적인 성격의 것이었지만, 이제는 호혜적 동반성장의 개념으로 바뀌었다. 또한 과거 재외동포정책 수립은 외교부가 하고 사업 시행은 재외동포재단이 했지만 이제는 재외동포청이 정책 수립과 사업 시행을 모두 담당함으로써 재외동포정책을 더욱 종합적이고 체계적이며 지속가능한 방법으로 추진하게 됐다"고 했다. 또 이 청장은 "과거에는 국내에 거주하는 재외동포들은 정책 대상이 아니었지만, 재외동포청 출범 이후에는 동포정책 대상에 포함이 됐다"고 강조했다.

이 청장은 "재외동포청은 지난 9월 13일 언론간담회를 개최하고 재외동포정책 추진 로드맵을 발표했다. 이중 자랑스러운 한국의 발전상을 차세대에게 가르치고 재외동포 거주국에 널리 알리는 사업을 핵심 사업으로 추진하고자 한다"며 재외동포들의 적극적인 동참을 당부했다.

마지막으로 이 청장은 "재외동포청은 문턱 낮고 소통하는 동포청, 재외동포들의 손톱 밑 가시를 빼어드리는 동포청, 재외동포사회의 대변자, 현장 중심의 동포청, 변화하는 재외동포청, 이유가 설명되지 않는 관행은 원점에서 생각하는 동포청, 반듯한 재외동포청이 되겠다"고 강조했다.

축사에 나선 김석기 국민의힘 재외동포위원장은 "재외동포청 설립은 윤석열 대통령의 대선 공약이었다. 윤 대통령은 동포청을 만든 걸로 끝나는 것이 아니라 동포분들을 차례차례 모신다고 생각하시는 것 같다"며 "한가지 여러분께 당부드린다. 투표권을 가진 동포들이 적극 투표에 참여해 달라. 재외동포청도 힘껏 지원하겠지만 여러분들이 투표에 적극 참여하는 것이 동포들의 권익을 향상시키고 위상을 높이는 일"이라고 말했다.

임종성 더불어민주당 세계민주회의 수석부의장 겸 재외동포위원장은 "바로 여러분이 대한민국이다. 여러분이 있기 때문에 대한민국이 있다. 원조를 받던 대한민국이 여러분 덕분에 원조를 주는 G7 국가가 됐다"며 "해외에 나가면 다양한 의견이 많다. 여러분이 투표를 해야만 대한민국이 그 답을 줄 수 있다. 여러분의 주권, 가치를 지켜줄 수 있다"고 했다.

AMAZONia 건강 보조식품 전문점

● 각종메이커 취급〈도.소매〉 ● 귀국 선물 전문점(기능상담)

● 100% 그린 프로폴리스 (원액/연질캡슐/스프레이/프로폴리스 투브꿀, 로얄제리 투브꿀)
전 상품 고품질 제품에 그린 프로폴리스 취급(모든 메이커)
● 아싸이 100%냉동건조(200g, 500g) ● 차: 아가리쿠스(원형, 캡슐), 타이보
● 마카캡슐, 장미기름, 야생화분 가루, 생로얄제리, 유칼립투스꿀 ● 프로폴리스 치약
● 프로폴리스 비누

아마존이야 건강 보조식품 전문점은
100%정품 모든 상품제조 회사로
직접주문(관리)으로 유사 제품(복제품)이나
출처 확인 불가 제품은 취급하지 않습니다

R. Tres Rios 267〈오뚜기 슈퍼 옆〉 Tel: 3326-8148 평일: 오전 10시~오후4시, 토요일: 오전 10시~오후2시30분

아파트 매매
R.Ribeiro de lima 236 APT 32 (130㎡)
방3/화장실2/부엌/붙박이장/수리완벽
아파트 열쇠는 관리인에게 맡겨 놨습니다
문의전화: 94848-7251(Monica)

좋은아침뉴스 BOMDIA NEWS
광고문의
T.3337-1408
bomdia-news@hotmail.com

Juliana Sohn
상담&코칭
우울증과 만성 스트레스 또는 공황장애나
불면증, 자녀 문제, 부부 문제, 등등..고생하십니까?
상담치료와 코칭을 통해 당신의 새로운 길을 만들어
행복과 평안함의 일상을 가는 일에 함께 하겠습니다.
상담사 프로필: △변호사(OAB131080)△소사이어티 코칭
△마스터풀코칭△긍정심리사 △정신분석가
휴대폰 011 99982-8087
R. Haddock Lobo, 578 (Metro Consolação)
https://julianasohn.com.br

CONGONHAS 묘지 판매 합니다
2만 헤알 에 판매합니다.
Congonhas에서 직접 사시면 28950,00 헤알 입니다.
문의전화: (11) 98881-2458 - Kim
***Taxa de transferência는 저희가 부담하니 문의 주세요

좋은아침뉴스 BOMDIA NEWS
광고문의
T.3337-1408
bomdia-news@hotmail.com

[브라질한인회 : 2023년 한인회비 납부 안내]

〈한인회비 납부방법〉

1. 기본금액 회비 : 월 R$50,00 (연간 R$600,00) 후원금 : 후원자 자율결정 **2. 납부방법 :** 은행입금 및 직접전달 **은행계좌 :** Banco Santander ag. 0762 c/c 00013004173-0 Associacao Brasileira dos Coreanos CNPJ: 52.795.739/0001-30 PIX : 52795739000130 (CNPJ)
한인회 사무실 : Rua Guarani, 266 Terreo L15 - Bom Retiro **3. 연락처 :** 99955-9846(왓츠앱), 카톡ID : kkkiu79 (부회장 박주성)
* 입금 후에는 한인회로 꼭 알려주시기 바랍니다. * 납부해 주신 분께는 한인회 공식 영수증이 발행됩니다.

재외동포

세계한인회총연합회, 모국기여 세미나 개최..



계한인회총연합회(회장 심상만)는 10월 2일 서울 여의도 국회의원회관에서 '세계 한인 모국 기여 현황 발표 세미나'를 개최했다.

이번 세미나는 세계 각국의 한인사회가 대한민국 발전과정에서 기여한 공적과 현재 기여하고 있는 다양한 활동을 소개함으로써 우리 국민의 재외동포에 대한 인식을 제고하고 재외동포정책에 대한 공감대를 조성하고자 마련됐다. 세미나에는 세계 각국 한인회장과 유관기관 관계자 등 100여명이 참석했으며, 이진영 인하대 국제관계연구소장이 '세계한인의 모국기여'를 주제로 기조강연을 했다.

이어 세한총연이 공모한 공공외교활동 사례를 발표했다. 필리핀 중부루손한인회는 '한인 안전 대책위원회 활동', 캄보디아 시엠립한인회는 '함께라면 등 나눔과 베품 활동', 김웅기 한림대 일본학연구소 HK교수는 '재일동포의 모국 기여', 미국 인랜드한인회는 '과거 미주 독립윤공자들과 그 뒤를 잇는 현재와 미래' 등을 소개했다.

이날 행사에는 임종성·이원욱 더불어민주당 의원, 최재형 국민의힘 의원, 최영한 재외동포청 차장이 축사를 했다.

심상만 세계한인회총연합회장은 "재외동포정책 추진체계 정비에 따라 국민의 재외동포에 대한 인식 제고와 공감대 형성이 필요하다고 판단해 이번 세미나를 개최했다"고 말했다.

브라질

8월 브라질 산업생산 전월비 0.4%↑…"고금리로 약간 둔화"

남미 최대 경제국 브라질의 8월 산업생산은 전월 대비 0.4% 늘어났다고 CNBC와 마켓워치 등이 4일 보도했다.

매체는 브라질 지리통계원(IBGE)이 전날 발표한 관련 통계를 인용해 이같이 전하면서 고금리가 부담으로 작용했다고 지적했다. 7월 산업생산은 0.4% 증가했다.

시장 예상치 0.5% 증가를 약간 하회했다. 자본재와 소비재 생산이 늘었지만 중간재 생산은 줄었다.

8월 브라질 산업생산은 작년 동월보다는 0.5% 증가했다. 시장 예상치 0.8%를 0.3% 포인트 밑돌았다.

IBGE는 치솟는 인플레를 억제하기 위한 제한적인 금융정책이 소비와 투자 결정에 타격을 가하면서 올해 브라질 산업은 번갈아 등락하며 주춤하고 있다고 진단했다.

현지 이코노미스트는 "광공업 부문 생산이 예상을 하회하면서 7~9월 3분기 브라질 경제성장의 발목을 잡은 게 확인됐다"고 분석했다.

이코노미스트는 "서비스업 경우 상대적으로 호조를 보였는데 그래도 3분기 국내총생산(GDP) 신장률은 4~6월 2분기에 미치지 못할 것"이라고 전망했다.

나사렛은 교포에 의한,
교포를 위한 종합병원입니다!

나사렛 종합 병원
CLINICA NAZARE
R. Newton Prado, 88 B. Retiro

** 진료 예약은 꼭 병원으로
예약 하시기 바랍니다.**

3338-0342
3791-9437/3331-2774

진료 과목 안내

내과/심장과 Dra 김인명 98191-6345
언어장애과 Dra KELLY박 97377-5680
이비인후과 Dra 정Sonia 99671-7319
안과 Dra 명정란 97283-1146
외과/비뇨기과 Dr 서주일 99598-4292
정형외과 Dr 홍민화 99703-1067
산부인과 피부과 김현경 99708-6565
소화기관 외과 Dr 김수봉 99622-6077

진료시간: 월-금: 10시~17시 토요일: 10시~13시

PAZ 묘지 3인용
매도함.최고명당
문의 91278-1608/91752-7985

미래여행사
MIRE Agência de Viagens

국제.국내 항공권 예약.발권/호텔예약
3337-2213 / 3354-1854 TALK 97484-0446 / 95301-3578
R.Ribeiro de lima, 453 BL-C LOJA34 - Bom Retiro

상파울로 출발-한국왕복

TURKISH AIRLINES
이코노믹 USD 912 + TAX
비즈니스 USD 2799 + TAX

QATAR AIRWAYS القطرية
이코노믹 USD 1053 + TAX
비즈니스 USD 2740 + TAX

Emirates
이코노믹 USD 990 + TAX
비즈니스 USD 3926 + TAX

Ethiopian
이코노믹 USD 1240 + TAX
비즈니스 USD 3684 + TAX

AA AmericanAirlines
이코노미/비즈니스(공항세 불포함)
LA 740/3100
뉴욕 662 /3772
마이애미 540/2630

CopaAirlines
이코노미/비즈니스(공항세 불포함)
LA 600/3000
뉴욕 412/2040
마이애미 484/2400

AIRFRANCE
이코노미/비즈니스(공항세 불포함)
파리 865/2929
인천 1234/5339

AIR CANADA
이코노미(공항세 불포함)
토론토 1158
벤쿠버 1208
인천 1203

LATAM
아순션 260
런던 591/2250 파리865/2929

"자리 여부에 따라 금액 변동될 수 있습니다 문의 부탁드립니다"

브라질

브라질, 업무중 비스킷 소비 문화 높아

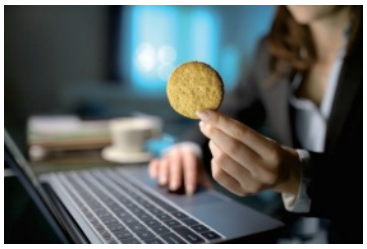

브라질 내 비스킷의 소비 문화가 확대되고 있다고 한국농수산식품유통공사(aT)가 전했다.

브라질은 세대를 초월해 식습관에서 비스킷의 소비가 높은 편이다.

브라질 비스킷·파스타·빵·케이크 산업협회 (ABIMAPI)에 따르면 성인의 80%가 일일 또는 적어도 주간에 비스킷을 소비하고 있다.

주목할 점은 브라질인 78%가 직장에서 비스킷을 간식으로 선호한다는 사실이다. 이러한 수치는 제품의 인기 뿐만 아니라 브라질 소비자의 필요와 트렌드를 반영하고 있다.

시장조사기관 인덱사(Indexsa)에서 실시한 조사에 따르면 지난해 브라질 비스킷 산업은 전년 대비 판매액이 21% 증가하는 성장을 보였으며, 특히 브라질인이 비스킷을 주로 소비하는 상황으로는 '업무 중'이 78%(복수응답)로 가장 높은 비율을 차지했다. 뒤를 이어 'TV 시청'이 37%, '식사 간 간격을 채우기 위해서' 48%, '아침 식사' 46%, '요리 레시피 재료'가 65%로 나타났다.

달콤한 비스킷과 짠 비스킷 중에서는 52%의 브라질인이 두 가지를 모두 선호한다고 응답했다. 연령대별로 분석하면, 18세에서 39세 사이의 응답자 중 69%가 달콤한 비스킷을 선호했다.

aT 관계자는 "브라질은 전반적으로 세대, 소비수준을 넘어서 비스킷을 선호하는 식문화가 자리를 잡고 있다. 한국 비스킷의 특별한 풍미와 고품질로 브라질 소비자들의 취향을 충족시킨다면 긍정적인 결과를 기대해볼 수 있을 것"이라고 조언했다.

브라질

브라질, 블록체인 기반 디지털 신분증 발급키로

라질이 블록체인 기술을 사용하는 새로운 국가 신분증 프로그램을 시작한다. 리우데자네이루 등 3개 주가 우선 참여한다.

1일 코인텔레그래프에 따르면, 브라질 정부는 2억1400만명 이상의 브라질 국민이 조만간 블록체인 기술에 기반을 둔 디지털 신분증을 사용하게 될 것이라고 최근 발표했다.

우선 리우데자네이루, 고이아스, 파라나까지 3개 주가 디지털 신분증 발급에 참여한다. 발급은 국가 데이터 처리 서비스인 셀프로(Serpro)가 담당한다. 셀프로는 디지털 신분증 발급을 위해 프라이빗 블록체인 시스템을 자체 개발했다.

알렉산드르 아모림 셀프로 사장은 "블록체인의 불변성과 탈중앙화 특성은 브라질 디지털 신원 확인 프로젝트에 이상적인 기술"이라며 "브라질 시민에게 보다 안전한 디지털 경험을 제공함으로써 국가 신분증 프로젝트의 보안과 신뢰성이 크게 향상될 것"이라고 밝혔다.

브라질은 오는 9월 25일부터 11월 6일까지 3개 시범 주에 블록체인 기반 디지털 신분증을 발급한다는 계획이다.





보다 나은 노인복지 및 활동증진등
노인 지원 활동에 노력하겠습니다.

(사) 대한노인회 브라질 지회

노인회 후원계좌 안내

Banco Itau Ag: 0064 C/c 99679-6 Pix 07.909.581/0001-28
Associacao Idosos dos coreanos do brasil

셀렉투어 여행사

ID:selectour
E-MAIL: selectour@naver.com
facebook.com/selectourbrasil
RJosé Paulino 756 Loja 12 - Bom Retiro 11-3228-8423 11-97334-8076 11-94199-2872

안내 상파울루 1일 가이드&통역사 서비스 실시!

국제선출발 International Arrivals

	항공사	클래스	목적지	여행기간	발권기간	유효기간	항공료	비고
QATAR	카타르	일반석	인천	문의	예정없음	12개월	1216	2일전 사전구매
Emirates	에미레이트	일반석	인천	문의	6월8일까지	4개월	990	3일전 사전구매
TURKISH AIRLINES	터키	일반석	인천	문의	예정없음	6개월	949	최소5일체류
AIR CANADA	에어캐나다	일반석	인천	문의	예정없음	12개월	923	
UNITED	유나이티드	일반석	엘에이	문의	예정없음	4개월	600	3일전 사전구매
LATAM AIRLINES	라탐	일반석	엘에이	문의	예정없음	4개월	670	3일전 사전구매
LATAM AIRLINES	라탐	일반석	뉴욕	문의	5월24일까지	12개월	502	21일전 사전구매
American Airlines	아메리칸	일반석	뉴욕	문의	5월24일까지	12개월	482	21일전 사전구매
UNITED	유나이트	일반석	뉴저지	문의	5월24일까지	12개월	482	21일전 사전구매

비지니스

	항공사	클래스	목적지	여행기간	발권기간	유효기간	항공료	비고
QATAR	카타르	비지니스	인천	문의	7월31일까지	6개월	2990	
Emirates	에미레이트	비지니스	인천	문의	예정없음	1개월	3501	
Lufthansa	루프트한자	비지니스	인천	문의	예정없음	12개월	3829	21일전 사전구매/최소 6일 체류
TURKISH AIRLINES	터키	비지니스	인천	문의	6월7일까지	6개월	2799	최소5일체류
UNITED	유나이티드	비지니스	엘에이	문의	예정없음	12개월	3000	3일전 사전구매
LATAM AIRLINES	라탐	비지니스	엘에이	문의	예정없음	12개월	3340	50일전 사전구매
LATAM AIRLINES	라탐	비지니스	뉴욕	문의	예정없음	12개월	3792	50일전 사전구매
UNITED	유나이티드	비지니스	뉴저지	문의	예정없음	12개월	3772	50일전 사전구매

Together

국내 추천 패키지

수시출발

선착순 판매

2인출발 1인기준, 8월과 9월 출발 기준 금액입니다. 자리 여부에 따라 금액 변동 가능하며, 그 외 날짜는 여행사 문의 바랍니다



포함내역 ALL INCLUSIVE

5성급 리조트

포함: 항공, VILA GALE ALAGOAS RESORT
5* 7박 픽업/샌딩
불포함: 개인기타경비, 옵션투어

R$5607



포함내역 1일2식

5성급 리조트

포함: 항공, ARRAIAL D'AJUDA ECO RESORT
5* 7박/ 픽업/샌딩
불포함: 개인기타경비, 옵션투어

R$4534



포함내역

포함: 항공, 호텔 4박, 조식, 공항 픽업/샌딩
불포함: 조식 제외 식비, 개인기타경비, 옵션투어

R$1674



3박4일

PERU

리마/쿠스쿠/마추피추

USD **1280** +항공

4인출발/1인요금/수시출발가능

포함: 전일정 한인가이드/5성급호텔/식사/투어
현지공항픽업/샌딩
불포함: 항공/기타 개인경비/팁

투게더가 준비한

이과수&파라과이 풀패키지 특가

R$ 3199 4인출발/1인기준



포함 : 항공/호텔2박/조식/공항픽업/샌딩/안내가이드/그린피 : 이과수 WISH골프장 및 파라과이 COUNTRY CLUB
파라과이 CELL SHOP/SHOPPING PARIS /TOKUTOKUYA/CASA CHINA
불포함 : 개인 기타 경비

Together PARIS SHOPPING PARAGUAY SHOPPING CHINA cellshop TOKUTOKUYA



이과수폭포 & '악마의목구멍'

1박 2일



R$632 +항공료 /1인당

1박 2일 리우데자네이루 예수상+빵산



R$606 +항공료 /1인당

*포함: 호텔1박,조식,현지공항픽업/샌딩,한인전문가이드,차량
*불포함: 항공료,공항세,중식,석식,입장료,옵션투어,개인추가비용
*비수기요금 4인출발기준입니다 *상품특장: 조기예약필수

3박 4일 마나우스&아마존

4인출발기준



R$4315 +항공료 /1인당

포함: 현지 픽업/샌딩, 호텔1박,조식,중식,석식,현지가이드,(레귤러투어 투어 : 숲속산책,카누를 이용한 원숭이숲,카보클로의 집,낚시,야간탐험, 보트를 이용한 두강물이 만나는 곳) **불포함: 항공,옵션투어,개인경비**



국제항공 요금 안내

-선착순판매, 비수기요금, 공항세 불포함-

Emirates



인천
990/3501
이코노믹/비지니스

광저우
1380/3720
상해
1642/3740
북경
1150/4500
발권:20/10(상해,북경)
04/12(광저우)

QATAR AIRWAYS



인천
1236/2795
이코노믹/비지니스
발권:30/11

광저우
2277/5957
상해
1645/6437
북경
1642/6030
항저우
1645/5692
발권: 30/11(광저우,상해)
04/12(북경)

TURKISH AIRLINES



인천
912/2813
이코노믹/비지니스
발권:27/09

광저우
1921/4885
상해*
1122/5285
북경
1521/5585
발권: 27/09(상해)

Ethiopian



인천
566/2913
이코노믹/비지니스

광저우
1877/5428
상해
1064/5542
북경
1229/5869
발권:예정없음

CopaAirlines

코파 에어라인
이코노믹/비지니스

마이애미 **512/2145**
뉴욕 **686/2250**
엘에이 **520/300**
칸쿤 **350/1820**
발권: 30/09(엘에이) 30/09(칸쿤)
03/10(마이애미), 06/10(뉴욕)

에어프랑스

이코노믹/비지니스
인천 **1234/5339**
파리 **935/2929**
발권: 16/10(인천,상해)

에어캐나다

이코노믹/비지니스
발권:28/09(토론토,밴쿠버)
인천 **1473/6810**
토론토 **786/3567**
밴쿠버 **836/3567**

AA

아메리칸에어라인
이코노믹/비지니스
마이애미
1672/2549
뉴욕
1120/4640
엘에이
480/2138
발권:26/09(엘에이)

라탐

이코노믹/비지니스
런던 **619/3684**
파리 **935/2929**
바르셀로나 **802/2286**
프랑크프루트 **725/2963**
마드리드 **740/3370**
리스본 **879/2170**

라탐

이코노믹/비지니스
마이애미 **512/2100**
올랜도 **480/2910**
뉴욕 **780/4810**
엘에이 **400/3919**
아순션 **280**
발권: 26/09(엘에이, 올랜도), 03/10(마이애미)

Together
고객만족을 최우선으로 하는
투게더여행사
R. Prates, 577 - Bom Retiro
11)3312-6612/3228-6612
11)99911-2343/99623-1091
togetheragenciadeviagem
together_ttabrasil
ttabrasil577@naver.com



카카오톡 추가하고
다양한 정보를 빠르게 만나보세요
검색: promocao577
CVC 국내외 최대 패키지여행사
CVC 공식 대리점
HNT 대한민국1등 여행 대표기업
하나투어 공식인증 여행사
IATA 국제항공 수송협회 IATA로
인정받은 한인여행사 공식지정점
루스플라자 호텔 특별요금 있습니다! 문의주세요!

정치

尹 "가짜평화론 활개쳐…우리 안보 안팎으로 위협받아"

윤석열 대통령은 4일 "안보리 대북 제재를 선제적으로 풀어야 한다, 남침 억지력의 중요한 기능을 하는 유엔사를 해체해야 한다, 종전 선언을 해야 한다, 대북 정찰 자산을 축소 운영하고 한미연합 방위 훈련을 하지 않아야 평화가 보장된다는 '가짜평화론'이 지금 활개치고 있다"고 말했다.

윤 대통령은 이날 서울 잠실 올림픽공원 올림픽홀에서 열린 '재향군인회 창설 제71주년 기념식 및 전국 읍·면·동회장 총력안보 결의대회' 현장 축사에서 이같이 밝히고 "우리 안보가 안팎으로 위협받는 상황"이라고 강조했다.

윤 대통령은 또 "가짜뉴스와 허위조작 선동이 이 나라 민주주의를 위협하고 있다"며 "자유 대한민국에 대한 확고한 신념을 가진 여러분이 이 나라를 지켜내야 한다"고 향군에 당부했다.

윤 대통령은 지난해 재향군인회 창설 70주년 행사에 현직 대통령으로서는 20년 만에 처음으로 참석한 데 이어 2년 연속 자리했다.

감색 정장에 붉은색 넥타이 차림이었다.

윤 대통령은 "정부는 북핵 위협과 도발을 억제하기 위해 한미동맹을 핵을 기반으로 하는 동맹으로 격상하고 한미일 안보협력을 더욱 강화했다"며 "적의 어떠한 도발에도 즉각적이고 압도적으로 대응할 수 있는 역량을 강화해 자유 대한민국을 굳건히 수호하고 국민 안전을 지킬 것"이라고 밝혔다.

윤 대통령은 "재향군인회는 앞으로도 자유민주주의 보루로서 그 역할과 소명을 다해달라"며 "회원 여러분들도 안보의식 강화와 총력안보 태세 확립에 앞장서 달라"고 강조했다.

축사를 마무리하면서도 "전국 곳곳에서 활약하고 계시는 재향군인회 회원 여러분, 올바른 역사관과 책임 있는 국가관, 명확한 안보관으로 자유, 평화, 번영의 대한민국을 우리 모두 함께 만들어 가자"고 재차 당부했다.

윤 대통령이 축사하는 동안 현장에서는 10차례 가까이 박수가 나왔다.

이번 행사는 안보의식 확산과 향군의 조직 활성화 사례를 공유하고, 자유민주주의 체제 수호, 한미동맹 강화 지지 등을 위한 회원들 결의를 다지기 위해 마련됐다고 대통령실이 밝혔다.

기념식에는 신상태 향군회장과 정부에서 박민식 국가보훈부 장관, 국회에서 윤재옥 국민의힘 원내대표, 한기호 국회 국방위원장, 대통령실에서 조태용 국가안보실장, 김태효 안보실 1차장, 인성환 안보실 제2차장, 강승규 시민사회수석 등이 참석했다.



SPACE INTERIOR Design

▲ 신축아파트 실내디자인 ▲ 아파트 리모델링 ▲ 가게 리모델링
▲ 신뢰성 있는 상담 ▲ 3D 설계도면 ▲ 최고의 견적

▲ Novo design de interiores de apartamentos ▲Reforma de loja
▲ Reformas de apartamentos ▲Consulta confiável
▲Planos 3D ▲Melhores orçamentos



합리적인 시공비로 만족스러운 공사를 진행하세요.
(11)99601-9398(SR DAVI)

정치

여야 "김행 여가장관 청문회 정상개최 적극 노력"

여야 원내대표가 4일 김행 여성가족부 장관 후보자에 대한 인사청문회를 정상적으로 개최하기 위해 추가 협의를 이어가기로 했다.

국민의힘 윤재옥·더불어민주당 홍익표 원내대표는 이날 상견례를 겸한 회동에서 이같이 결론을 냈다고 국민의힘 전주혜·민주당 윤영덕 원내대변인이 전했다.

전 대변인은 "여야 원내대표가 내일 국민들이 궁금해하는 여가부 장관 후보자에 대한 인사청문회가 정상적으로 운영되도록 협의하기로 했다"고 밝혔다.

이에 따라 소관 상임위인 여성가족위원회 위원장과 여야 간사가 청문회 관련 협의를 이어갈 예정이다.

앞서 국민의힘은 민주당의 김 후보자 인사청문회 일정 단독 의결에 반발, 보이콧 의사를 보이면서 청문회 무산 가능성까지 제기된 바 있다.

윤 대변인은 국민의힘이 민주당의 사과를 요구하는 데 대해 "협의 과정에서 서로 바라는 부분이 함께 이야기되지 않을까"라고 말했다.

이날 회동에서 여야 원내대표는 매주 한 차례씩 정기적으로 모여 식사하며 소통하기로 했다. 윤 원내대표와 민주당 박광온 전임 원내대표가 매주 월요일 식사 회동을 한 관행을 이어가기로 한 것이다.

이날 회동에서 이균용 대법원장 후보자 임명동의안 표결, 민주당이 추진하는 '노란봉투법'(노조법 개정안) 등 다른 현안에 대한 구체적인 논의는 없었던 것으로 전해졌다.

윤 원내대표는 "민생을 위한 일에는 여야를 떠나 국민을 위해 일한다는 자세로 대화와 타협을 통해 결과를 만들어내는 정치를 해야 한다"고 말했다.

홍 원내대표는 "불필요하게 반대를 위한 반대나 작은 차이를 확대해 성과를 못 내게 하는 그런 식의 국회 운영은 저도 동의하지 않는다"고 화답했다.

다만 민주당에서 이 후보자에 대한 부결 기류가 강한 데다 쟁점 법안 강행 처리도 시사하고 있어 대치 정국이 쉽게 해소되지 않을 것이란 전망도 나온다.

여야 원내대표는 지난달 27일 김진표 국회의장 주재로 회동했지만, 두 사람이 따로 만난 것은 홍 원내대표 취임 후 이날이 처음이다. 이 자리에는 국민의힘 이양수·민주당 박주민 원내수석부대표 등 양측 원내지도부가 함께 했다.







MOTOBOY
상파울루 지역 배달대행 및 물품수거
98686-6535
cleison Santos
카드 및 PIX결제

B
좋은아침뉴스
BOMDIA NEWS
광고문의
T.3337-1408
bomdia-news@hotmail.com

M|J HAIR STUDIO
헤어디자이너: Marcelo Jung
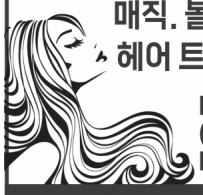
매직. 볼륨매직. 자연 매직. 헤어 메니큐어
헤어 트리트먼트. 염색.브릿지. 볼륨 펌
Progressiva sem Fornol
(Alizamento Natural)
Botox(Hidrata e Abaixo Volume)
영업시간: 월-토 오전 9시~저녁 6시
R. Prates 490 T. 3326-4417 Cel. 99627-4025

Royal beauty salão
로얄헤어
▷ 반영구 화장 ▷ 특수 파마 및 일반 파마
▷ 신부화장 ▷ 일반 화장
▷ 손톱
주소: R. Silva Pinto 456 전화: 2769-0636

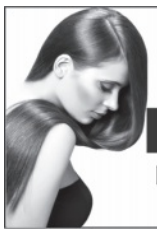
제일 미용실
8월28일부터 10월3일까지 한국 방문합니다!
R. Ribeiro de lima 453 Bloco-E Sala 154
TEL. 2373-3371/96389-2999

맛있는 공간...편안한 공간...음악의 공간...
순미밥상
주소이전
RUA BANDEIRANTES 332 - BOM RETIRO (구 7080) 예약문의: 97462-7077

점심 저녁 정상 영업
순미 감자탕 곱창 양념 볶음
부대찌개 차돌박이
꽁치찌개 불고기
족발 생삼겹살
보쌈 해물파전
콩나물 오삼볶음 해물순두부
소면 오징어 볶음 계란찜
7080BAR&순미밥상에서
저녁 8시부터 이인규 밴드와 함께!


스테파니 헤어모드
Stephany hair mod"s
* 매직, 볼륨매직
* 셋팅 펌, 뿌리 볼륨펌
* 헤어 왁싱, 헤나,스타일 염색
* 반영구 화장(눈썹 문신)
* 파티 헤어, 메이크 업
* 손발 메니큐어
예약받습니다
영업시간: 9시~18시까지
★전신 맛사지 ★헤어 escova 패키지 회원 모집합니다.
R. Guarani 458 Tel: 3223-0272 / 3223-0507
Cel: 99305-1205



브라질에서 심카드받고,
인천공항에서 바로쓰자!
010 선불 유심/ 연장 가능
30일 요금제/ 데이터,통화, 문자, 무제한
인천공항 착륙하는 순간부터 사용가능합니다
여유롭게 미리미리 준비하세요~
판매처: 오뚜기/아이씽/우리엄마김치/종기
시온식품/해피마트/WaBar
구매 또는 판매를 원하시면 아래의 번호로 문의주세요
TALK
(11) 99623-1091

스포츠

이우석·임시현, 양궁서 첫 금메달..사이클 나아름은 은메달

'양궁 코리아'가 금메달 행진을 시작했다.

이우석(코오롱)과 임시현(한국체대)은 4일 중국 항저우의 푸양 인후 스포츠센터 양궁장에서 열린 2022 항저우 아시안게임 양궁 남자 혼성전 결승에서 후루카와 다카하루-노다 사쓰키(일본) 조를 세트 점수 6-0(38-37 37-35 39-35)으로 꺾었다.

이로써 우리나라는 이번 대회 양궁에서 첫 금메달을 획득했다. 항저우 아시안게임에 금메달 10개가 걸린 양궁은 한국의 대회 막판 메달 순위 2위 경쟁에 큰 힘이 돼줄 것으로 기대를 모으는 종목이다. 또 이우석은 2018년 자카르타·팔렘방 아시안게임 남자 단체와 개인전 은메달 2개에 이어 자신의 첫 아시안게임 금메달을 목에 걸었다. 올해 처음 국가대표가 된 여자 대표팀 막내 임시현도 생애 첫 아시안게임 금메달을 따냈으며 여자 단체와 개인전에서 다관왕을 노리게 됐다.

우리나라는 이 종목이 처음 도입된 2018년 자카르타 대회에서는 입상에 실패했으며 당시 우승한 나라가 바로 이날 한국의 결승 상대 일본이었다.

양궁에서는 은메달 1개가 더 나왔다. 주재훈(한국수력원자력)과 소채원(현대모비스)이 출전한 컴파운드 혼성 단체전 결승에서 인도의 오야스 프라빈 데오탈레, 조티 수레카 벤남에 158-159로 분패했다.

특히 주재훈은 양궁 동호인 출신으로 한국수력원자력 청원 경찰이라는 '이색 경력'의 소유자다.

회사에 휴직계를 내고 항저우에 온 그는 남자 단체전 금메달에 도전하며, 개인전에서는 동메달 결정전에 진출해 있다.

이날 춘안 제서우 스포츠센터에서 열린 사이클 여자 개인도로에서는 나아름(삼양사)이 간발의 차로 은메달을 획득했다.

나아름은 이날 139.7㎞ 구간을 3시간 36분 07초에 통과, 33명 가운데 두 번째로 빨리 결승선을 지났다.

홍콩 양첸위와 거의 동시에 결승선을 통과했으나 결국 금메달은 양첸위에게 돌아갔다.

2014년 인천 도로독주, 2018년 자카르타·팔렘방 대회 개인도로에서 우승한 나아름은 3회 연속 금메달 사냥이 아쉽게 무산됐다.

나아름은 이번 대회에서는 매디슨과 개인도로에서 동메달과 은메달을 획득했다.

흥부네 정육점
최고기.돼지고기 신선한 최고급 육류 취급
점심시간 : 12시30분~14시까지
R.Prates 339 Tel:3326-4250 / 3227-0365 / 99615-4244

VISA MasterCard Maestro Hipercard 신용카드취급
시온식품
월-토(공휴일) 오전 6시30분~저녁7시30분 / 일요일 오전 7시~ 오후 3시
☎3361-5612 / 3223-2872 / 97576-3342
R. Silva Pinto 435 - Bom Retiro

신속, 정확, 친절
제일식품
월-토까지 영업/ 일요일은 쉽니다. 공휴일은 오후 2시까지 영업
Rua Júlio Conceição 327 Tel:3331-3901/3224-9956

이모야
신메뉴 산공취냉면.콩국수
양푼나물밥/모밀국수/회냉면/비빔냉면
막국수비빔/청국장/불고기,제육,오징어덮밥 등
R.Silva Pinto, 441 T. 3331-0207/94374-4998

山 설렁탕전문 R$30.00
저녁에도 영업합니다
특선메뉴 김치찌개/감자탕
R. Silva Pinto 469 Tel: 2694-4400/ 96862-2117

우리 엄마김치
Faça seu pedido pelo link
링크를 통해 주문 해주세요
uokmercearia.goomer.app
주소: Rua Tres Rios, 244 - Bom Retiro 전화: 3338-0904/99991-0893

종로떡집
돌 백일 답례 떡/ 펜턴 케익(돌, 백일, 생일) 선물용 떡
한국의 새로운 패턴 케익 떡을 즐기십시요
R. Correia de Melo, 340
Tel: 3227-2963/ 3227-3419/99928-3326

세계복음선교연합회
상파울루 동양선교교회
Igreja Missionária Oriental de São Paulo
동양선교교회 주방 조리사 구인
풍부한 경험과 열정을 가진 분들의 지원을 기다립니다.
이력서 제출처: imospadm@gmail.com
문의: 11-99670-3791 (사무장)

정성이 깃든 한정식
고향의 맛
일미정

VISA MasterCard Maestro Hipercard
모든 신용카드취급
바닷가재 들어왔습니다!
사시미.한치회 주문환영
정식, 생선구이, 육개장, 회덮밥,
된장찌개, 김치찌개, 알탕,순두부백반
점심.저녁 배달합니다
R. Silva Pinto, 442 - Bom Retiro
Tel: 3221-0389 / 2507-9368 / 99937-9989


*숯불갈비 *한식전문
경미정
부드러운 육즙의 고기만을 선보입니다
R.Correia de Melo 276 ☎3229-7378

석정
石井 SEOK JOUNG RESTAURANTE
한정식 전문
점심배달합니다
T. 3338-0737/3223-7163 R. Correia de melo 135

돌구이
연중무휴/예약 환영
일요일/공휴일은 오후 5시부터 영업
전문 숯불구이 삐깡냐, 오징어 돼지갈비, 생선 돌구이 삐깡냐, 삼겹살 차돌박이
R.Guarani 374 ☎3337-5066/99942-8980



만두나라
붕어빵 판매 실시!
고기만두, 김치만두, 만두피, 맛두부, 녹두 빈대떡
칼국수, 청국장 ,왕만두,찐빵,찹쌀 호떡
단체 주문 환영
(11)99796-9130/ 99286-4284

중화요리 득의관 得意館
Rua Prates 478 봉헤찌로
Tel:3326-6444, 97262-2278

본향 맛집〈구 연변 냉면〉
육개장 두부조림 북어국
염소전골, 차돌박이, 칼국수, 청국장
R.Antonio Coruja 61 -A T3223-6468/94308-1963


choyee.sp(인스타그램)
넓고 편안한 공간
다양한 메뉴와 맛있는 음식
세련된 공간에서 함께 즐기는 커피
단체 손님 예약가능(100석 완비)
CHOYEE
Coffee & Restaurant
예약문의: 11) 2539-9927
영업시간(월-토) 점심: 11:30~5:00 / 저녁 15:30~22:00(마지막 주문:21시)
카페테리아:10:30~20:00
Rua Três Rios, 245(오뚜기마트옆)

먹거리 만두전문
배추김치, 알타리, 김치만두,
고기만두, 꼬마만두 및 음식 주문 받습니다.
점심배달
• 떡 만두국 • 해물/김치 수제비
• 만두소 볶음밥 • 유부국수
• 오징어 볶음 • 보리밥
TEL: 3331-4597
CEL: 95050-5080

싱싱 요리 집 냉면 전문
▲ 모든 종류의 냉면 ▲ 싱싱한 안쇼바구이
▲ 콩비지 찌개
▲ 손으로 빚어 만든 만두종류
▲ 그때 그 맛 짬뽕
맛있는 불고기
토요일 휴무 일요일 영업합니다.
Tel. 3311-9453 / 94567-8129
R. Correia de Melo, 162

漢江食堂 한강 Restaurante Han Kang
염소전골, 낚지전골 전문식당
봉헤찌로 점심배달 합니다.
월-토 오전 11:30~14:30 / 오후 17:30~22:30
일요일은 예약만 받습니다.
3313-2826 / 97210-0931
단체예약환영 R.Prates 379 A Bom Retiro Sao Paulo

아직도 일본어묵을 고집하시나요?
한번 맛보신분들은
다시 찾게된다는 그 맛~!
좋은 품질과 저렴한 가격 거기다 맛은 기본~


조이어묵 joy fishcake Massa de peixe tradicional
조이어묵은
100% 순 조기살로 제대로 만들어
비린내 없이
어떤 요리에도 잘 어울립니다.
주문전화 : 11) 94155-3034

다래 Restaurante DARE
점심 저녁 정상영업
점심 11:30-14:30/ 저녁 17:30-20:30
점심 및 저녁 배달 합니다
R.Correia de melo,54/ Fone: 2361-1033/3337-2533

B 좋은아침뉴스 BOMDIA NEWS
광고문의
T.3337-1408
bomdia-news@hotmail.com

연예

빅뱅 승리와 유혜원, 열애설과 양다리 여행 후 근황 공개

그룹 빅뱅의 전 멤버인 승리(본명 이승현, 32세)와 배우 출신 인플루언서 유혜원(28세)이 최근 승리의 열애설과 인도네시아 발리에서의 양다리 여행 이후 자신들의 근황을 공개하며 관심을 모으고 있다.

유명한 인플루언서인 유혜원은 최근 자신의 소셜 미디어 계정을 통해 작년 여름 사진 여러 장을 업로드하며 "작년 여름인데 어려 보이네"라는 코멘트와 함께 자신의 사진을 공개했다. 그림 같은 외모와 밝은 표정으로 팬들의 관심을 집중시켰다.

지난 3월, 승리와 유혜원은 태국 방콕 동반 여행을 함께 했음으로 인해 열애설에 휩싸였다. 이



전에도 2018년과 2020년에는 승리와 유혜원 사이의 열애설이 제기된 적이 있었다.

한편, 디스패치는 최근 승리가 인도네시아 발리에서 여성 A와 B 사이에서 양다리를 걸치며 환승 여행을 즐겼다는 보도를 전했다. 승리와 A씨는 9월 1일을 기점으로 공식적인 연인 관계로 발전하며 발리 여행을 떠났고, 이후 B씨와도 발리 여행을 즐겼다고 보도되었다.

양다리 여행이 보도된 이후, 유혜원은 승리와의 관계를 의심하는 추측을 부각시킬 정도로 행복한 표정의 셀카를 공개함으로써 논란을 불러일으켰다.

스캔들과 법적 문제로 떠돈 승리는 2018년 버닝썬 게이트와 관련하여 여러 혐의로 기소되어 징역 1년 6개월을 선고받은 후 2020년 3월 육군에 입대했으며, 2022년 2월 9일 만기 출소한 바 있다. 한편, 유혜원은 2018년 웹드라마 '고, 백 다이어리'에 출연한 이후 별다른 작품 활동을 하지 않고 있는 것으로 알려져 있다. 빅뱅의 전 멤버 승리와 인플루언서 유혜원의 근황은 여전히 이목을 끄는 소식으로, 그들의 이야기는 계속해서 주목받을 것으로 예상된다.



CPIM GROUP
FROM PEOPLE TO PEOPLE

CPIM do Brasil에서 함께 할 열정적인

온라인 게임 프리젠터(딜러)를 모집합니다!

■ 직무: 온라인 게임 프리젠터(딜러)
■ 채용 인원: 6 - 8명
■ 요구 사항: 높은 수준의 한국어 구사 능력 (자격증 필요하지 않음)
페루에서 거주할 수 있는 자
■ 혜택: 기본급 + 월별 성과 보너스로 총 USD2,000~2,500
페루행 항공권 제공 / 주택수당(월 400USD)/페루 취업 허가/
연간 30일의 휴가/연간 14급여

관심 있는 분은 WhatsApp: (11) 95698- 2019
또는 이메일: camila.bassan@cpimgroup.com 로 문의하실 수 있습니다.

봉헤찌로 원룸
에어컨, 냉장고, 책상, 옷장, 인터넷 등 모든 것이 갖추어져 있습니다.
주소: Antonio Coruja 74
WhatsApp 99323-7772 TALK marcoswon52
Email: wonhmarcos@gmail.com

임 수영 과외 학원
"Oficina de redação (논술)"
초,중,고등
Rua Três Rios, 62 2°andar.
(11)97428-1936

개인 과외지도
대면 및 온라인 수업
12년경력/ UNIFESP 박사학위
수학, 화학, 물리학 및 생물학
문의전화: 99595-1017

쌍마 기계 전기스팀
경동 가스보일러 입하
〈가정용, 공업용〉
철저한 애프터 서비스 보증 수리
• 파티복 자동 포장기 • 카터기
• 소매 자동 미싱기 • 자동 세탁기
Tel. 3361-9168 Cel. 99500-3576



전과목과외지도
20년경험/중학생대상
97332-3619 Prof.Cristina

좋은아침뉴스 BOMDIA NEWS
광고문의
T.3337-1408
bomdia-news@hotmail.com

ALFA 알파학원
전과목 그룹/개인반 / 성인 기초 포어반
Reforço Escolar / Aula Particular
Redação / Português para estrangeiros
R. Tres Rios, 145 Bom Retiro
Tel. 3229-0400 Cel. 11)99520-3402

단추, 다림질, 사낀요, 일료스
정확하고 빠른 서비스
문의 전화 2081-5083 / 97151-6779

건강

"소변 참으면 병 된다는데"…얼마나 참아도 될까?

회의가 길어지거나 차가 막혀 중간에 내리기 어려울 때면, 화장실 갈 시간을 놓치게 된다. 때론 공중화장실을 꺼리다 꾹 참는 게 버릇이 되는 경우도 있다. 그런데 소변을 참으면 병이 된다는 말이 있다. 그만큼 소변을 뒤로 미루면 몸에 악영향이 생기는 걸까? 만약 어쩔 수 없이 참아야 하는 상황이라면, 화장실을 어디까지 참아야 문제가 없을까?

 # 소변 참는 시간, 개인마다 다르다?

사람이 소변을 참을 수 있는 시간은 여러 요인에 의해 좌우된다. 요도의 길이가 남성보다 짧은 여성들도 대부분 3~6시간 정도는 소변을 참을 수 있다. 하지만 음료 섭취량과 개인별 건강 상태에 따라 달라진다.

또한 방광의 실제 크기와 방광의 민감성을 통칭하는 '방광의 기능적 수용량'도 소변을 참는 시간을 결정한다. 다만 아직까지 이에 대해 많은 연구가 이뤄지지 않아서, 정상적인 배뇨 시간을 정확하게 정의하기는 어렵다.

 # 소변 참으면, 어떤 병에 걸릴까?

그렇다면 소변을 계속 참으면 어떤 문제가 생길 수 있을까. 사실상, 소변을 참는다고 해서 반드시 발생하는 질환은 없다. 하지만 요로감염증이 생길 가능성은 좀 더 높아진다. 특히 여성은 요도의 길이가 짧기 때문에 소변을 참는 동안 소변 속 세균이 증식해 감염될 가능성이 높아진다. 요로감염증이 생기면 화장실에 가는 횟수가 더 잦아지게 된다.

 # 사람마다 방광의 민감도가 다르다?

화장실을 너무 안 가는 것도 문제지만, 물 한 모금만 마셔도 화장실에 가고 싶다는 생각이 들 정도로 방광이 민감해 져도 문제다. 하지만 화장실에 가기 귀찮다고 해서 물 마시는 양을 줄일 수는 없다. 우리 몸은 항상 충분한 수분을 공급해줘야 건강한 상태를 유지할 수 있기 때문이다. 그런데 어떤 사람들은 방광이 특히 더 민감해서, 방광에 약간의 소변만 차도 화장실에 가고 싶어진다. 이 때는 주의를 딴 데로 돌려 화장실에 가는 횟수를 줄여도 괜찮다.

 # 너무 오래 참으면, 방광이 늘어난다?

방광이 꽉 찬 상태에 이를 때까지 오랫동안 참으면 문제가 생길 가능성이 크다. 이런 상태에서 장시간 화장실을 참다 보면 방광이 늘어나게 된다. 한번 늘어난 방광은 원래 상태로 줄어들지 않는데다, 이미 늘어난 방광은 기능이 떨어지게 된다. 또한 이로 인해 소변을 제때 보지 못하게 되면 세균에 감염될 가능성이 높아지게 된다. 제 때 화장실을 가는 습관을 들이는 것이 좋다.





지금 바로 문의하시고, 투자의 기회를 잡으세요!
이 아파트는 Afoson pena 길에 위치한 신축 아파트입니다.
투자용으로 좋은 기회를 제공합니다.
지하철역에서 2분 거리에 있으며, 좋은 위치에 있어 편리한 생활을 누릴 수 있습니다.
또한, 주차장도 제공되어 차량을 소유한 분들도 안심하고 거주할 수 있습니다.
39㎡ / 40만헤알 78㎡ 80만헤알
문의전화: (11) 98354-0324(Chang)

CRECI J.30576
SK 부동산
95437-1235 김형수(사도김)
95437-1238 SANDRO(사도)
95303-1238 SALOMAO

BERRY BERRY DOCES
포장 판매만 가능합니다
베리베리 디저트/케익샵
@berryberrydoces 11 97338-1929
R.Silva Pinto, 389 - Bom Retiro

JAB 부동산
Rua Amazonas 148 - Bom Retiro
56년의 역사와 경험을 가진
JAB복덕방에서 3명의 한인 중계사가
여러분을 친절히 모시겠습니다.
93736-2443(Marcos신)
99513-8109(Milena유)
99631-6201(Maria진)
3313-5555

VENDE-SE 아파트	VENDE-SE 건물	VENDE-SE 아파트	VENDE-SE 아파트	VENDE-SE 아파트
RUA AMAZONAS, 84 284㎡ 차고2	R. JOAQUIM MURTINHO 450㎡ 10X25	RUA AFONSO PENA 105㎡	R.Bandeirantes 방2.살라.부엌	R.BANDEIRANTES 3층 방3, 살라, 화장실2, 식모방
VENDE-SE 아파트	ALUGA-SE 건물	ALUGA-SE 주택	ALUGA-SE 아파트	VENDE-SE 아파트
R.BANDEIRANTES 280㎡ 차고1	R.Lubavitch 총 3층 170㎡/보증보험	RUA AFONSO PENA 방2. 살라. 부엌	R.Afonso Pena 방3,살라1,부엌,주차장,테라스	R.BANDEIRANTES 6층 방4, 차고2, 부엌, 식모방, 큰 살라2
ALUGA-SE 가게	ALUGA-SE 살라	ALUGA-SE 가게	ALUGA-SE 아파트	VENDE-SE 주택
GALERIA ANTARTICA	R.DOS ITALIANOS 110㎡	Galeria Antartica	R.Afonso Pena 200㎡ Aluguel R$ 2.500,00 +Cond 2.000,00+IPTU 156,00	R. ANTONIO HAJJAR 방3, 화장실3,부엌, 차고1
ALUGA-SE 가게	ALUGA-SE 아파트	ALUGA-SE 아파트	ALUGA-SE 아파트	VENDE-SE 가게
GALERIA ANTARTICA	R.AFONSO PENA 방2.살라.부엌	R.BANDEIRANTES 200㎡	R.AFONSO PENA 방2.차고1	Galeria Antartica 좋은조건 및 가격

건강

유치라서 괜찮다? 아이 이 다쳤는데 치과 안 가면 벌어지는 일

생후 30개월 된 딸을 둔 김모 씨는, 딸이 최근 집에서 넘어지고 나서 앞니가 없어진 이후로 빠진 이를 찾기 위해 집안 곳곳을 뒤졌다. 끝내 이를 찾지 못하고 치과에 아이를 데려간 김씨는 의사로부터 "앞니가 잇몸 속으로 들어가 있다"는 말을 듣고 놀랐다. 이렇듯 두세 살 어린아이는 걷다가 넘어져 얼굴을 부딪히면 유치가 잇몸 속으로 들어가는 경우가 종종 있다. 안으로 들어간 유치가 영구치를 건드리면 문제가 될 수 있다.

유치와 영구치 사이에는 영구치를 보호하는 질긴 치낭(치아주머니)이 있다. 유치 치근이 치낭을 비켜가면 별 영향을 받지 않지만 유치 치근이 치낭을 뚫고 영구치를 건드리면 영구치 주변에 염증이 생긴다. 치낭이 녹아 영구치 표면에 갈색 반점이 나타나기도 한다. 이때는 치과에서 유치를 빼서 영구치가 자연스럽게 자랄 수 있도록 해야 하는데, 이가 빠진 줄로만 알고 그대로 두면 문제가 된다. 나중에 영구치가 갈색 반점을 띠고 자라면 그 부위에 레진을 덧붙이거나 라미네이트 시술을 받아야 한다.

아이들이 넘어져 유치가 완전히 빠지는 경우도 많은데, 반드시 치과에 데려가서 상처 부위를 식염수로 세척하고 모래·먼지 등 이물질이 들어가거나 잇몸이 찢어졌는지 확인해 봐야 한다. 만약 유치 머리 부분이 약간 깨진 경우는 영구치까지 영향을 미치지 않기 때문에 안심해도 된다.

유치는 어차피 빠지는 치아이니 굳이 치료하지 않고 놔둬도 된다고 오해하는 부모가 있다. 그러나 이가 빠진 공간을 통해 세균 감염이 잘 되므로 반드시 치과에 데려가 소독 치료를 시켜야 한다.





순미밥상 이전안내

순미밥상이 더욱 편리하고 쾌적한 환경과
보다 좋은 서비스를 제공하기 위해
이전하게 되었습니다.

새롭게 변한 순미밥상을 만나보세요!

이전주소 Rua Bandeirantes, 332 - Bom Retiro

7080BAR&순미밥상에서 저녁 8시부터 이인규 밴드와 함께!

예약문의: 97462-7077

Edital Nº 1 - Publicação do Regulamento de Eleição e outros

Comissão de Administração de Eleição do 38º Presidente da Associação Brasileira dos Coreanos

A. Formação da Comissão de Eleição O presidente da Associação Brasileira dos Coreanos (doravante, ABC), Augusto Myung Ho Kwon, nomeou, em 13.09.2023, o presidente da Comissão de Administração de Eleição (doravante, Comissão) do 38° Presidente da ABC, Chang Man Lee, que formou a presente Comissão mediante a nomeação de seus membros: Hong Sup Kim (secretário), Bok Já Cho, Jung Hwa Lee, Hyo Mi Kim, Daniel Jong Hwang Park e Bruno Bum Chin Kim e deu o início de suas atividades em 19.09.2023 sob premissa abaixo e regra de sigilo e decisão por maioria simples.
B. Esclarecimento e premissa O atual presidente da ABC foi eleito em 04.12.2021 através de votação de homologação cujo processo eletivo se baseou em Estatuto da ABC, de 05.08.2005, registrado sob n°0032038 no 5° Oficial de Registro de P. Jurídica, desta Capital. Desta feita, nos termos do Estatuto vigente à época e segundo os precedentes, o mandato do presidente da ABC se inicia em 01 de janeiro do ano seguinte ao de eleição e se encerra em 31 de dezembro do ano em que se completam dois (2) anos de mandato, a contar da posse.
C. Publica-se o Regulamento de Administração de Eleição (doravante, Regulamento), através do qual se realiza o processo de escolha do 38° Presidente da ABC, nos termos das Cláusulas 51 a 63, do novo Estatuto, de 27.04.2021, registro sob 76.039 em 5°Ofício de Registro de Pessoa Jurídica desta Capital, conforme abaixo descrito:

25 de setembro de 2023 Comissão de Eleição do 38º Presidente da ABC

<REGULAMENTO DA ADMINISTRAÇÃO DE ELEIÇÃO> 1. **A qualificação e lista dos eleitores** Sendo membro regular da ABC o coreano da República da Coreia, residente no Brasil, e seu cônjuge e seus descendentes, forma-se a lista dos eleitores votantes, através de verificação e registro de identidade do membro presente no dia e local de eleição e subscrição de assinatura deste. **2. Qualificação e procedimentos de requerimento do registro do candidato e seu exame** a) Qualificação do candidato: o(a) membro(a) da ABC, com normal capacidade física e mental, com idade igual ou superior a 40 (quarenta) anos, com residência legal no Brasil por tempo igual ou superior a 10 (dez) anos de forma contínua. b) Procedimento de Exame i. 1ª etapa: Verifica-se a qualificação dos candidatos através de exame dos documentos apresentados junto com o requerimento de registro de candidato (vide o artigo 4º abaixo) e publicam-se os nomes dos candidatos aprovados na 1ª etapa. ii. 2ª etapa: A Comissão instala a etapa de denúncia para o exame de conduta moral e social do candidato, conforme procedimento descrito no Artigo 4° abaixo **3. Documentos para Inscrição para o Registro do Candidato** Todos os documentos devem ser apresentados e entregues em 1(uma) via, original ou cópia autenticada, com validade legal (normalmente, aquele emitido no prazo de trinta (30) dias contados, retroativamente, a partir da data de encerramento de inscrição) e em arquivos digitalizados no formato de PDF gravados num Pen Drive USB. a) Requerimento de registro do candidato ao 38º Presidente da ABC (através de formulário elaborado pela Comissão). b) Termo de reconhecimento da competência e prerrogativa da Comissão, bem como validade deste Regulamento, inclusive com o termo de obediência ao mesmo e ao resultado de decisão desta Comissão e ao resultado de eleição (através de formulário elaborado pela Comissão). c) "Curriculum-Vitae" (devem-se conter os dados da imigração e escolaridade, experiência profissional e atividades sociais e comunitárias da nossa comunidade coreana ou brasileira.) d) Fotografia colorida recente (no mínimo de 5 Cm x 7 Cm , pode ser impresso no PC) – 1 unidade e) O Plano de Administração da ABC (deve apresentar a realidade e solução dos problemas da ABC. O Plano deve conter: 1 foto tirada com o zelado de cada imóvel da ABC, em sede em Cambuci/SP e em sítio em Mogi das Cruzes/SP, e 5 fotos que mostram a realidade relevante dos mesmos, todas tiradas nos locais e até 30 dias antes do encerramento da inscrição) (A estrutura do Plano é: motivação de candidatura, problemas enfrentados pela ABC e propostas de soluções ou plano de atividades que pretenda realizar) f) Cópias autenticadas de documentos de identidade do candidato (RG/RNE, CPF) g) Atestado de antecedente criminal, emitido pela República da Coreia (caso não estiver disponível no momento de inscrição e/ou em outro caso aceitável, pode apresentar depois a inscrição o protocolo de solicitação do referido atestado. Neste caso, o atestado deve ser apresentado dentro de 15 dias a contar da inscrição, e, conforme seu resultado, poder-se-á sofrer, posteriormente, a rejeição à inscrição ou perda de qualidade de candidato, mesmo depois de admitido. h) Atestados de antecedente criminal, emitidos pelos governos estadual e federal, da República Federativa do Brasil i) Certidão Negativa dos 10 Cartórios de Protesto de São Paulo/SP j) Comprovante de depósito, via TED, de Taxa de Inscrição no valor de R$ 10.000,00 (Dez mil reais) § primeiro – Além dos documentos acima, em caso de existência de fato judicial ou administrativo, relevantes em face do candidato, pode-se esclarecê-lo por meio de Certidão de Objeto e Pé, emitido pela Justiça ou por meio de Termo de Esclarecimento ou equivalente. § segundo – Caso for descoberto fraude, falsidade ou dubiedade nos documentos ou nos termos de declaração e/ou compromisso, pode se sujeitar à decisão desta Comissão, mesmo após a publicação do candidato registrado, que poderá até aplicar a punição até de cassação de candidatura. § terceiro – Os documentos acima e informações serão objetos de compartilhamento com os membros da ABC para melhor compreensão sobre o próprio candidato e sobre o Plano de Administração nas redes sociais (SNS), de modo que os documentos dos itens "a", "c", "d", e "e" devem ser apresentados, também, em forma de memória eletrônica (pendrive-USB). § quarto – Endereço do Imovél de ABC : Rua Parecis, 104, Cambuci, São Paulo, SP. Responsável pela manutenção : Maria. Telefone (11) 3209-9042
4. Prazo e localidade de recebimento do Requerimento de Registro do Candidato e seus procedimentos a) Recebimento O prazo de recebimento é de 10.10.2023 (3ª-feira) a 11.10.2023 (4ª-feira), das 15hs às 18hs, no escritório da Comissão para recebimento de Requerimento, localizada no K-SQUARE (Rua Guarani, 266, Bom Retiro, São Paulo, SP), por próprio candidato ou seu secretário, juntamente com a taxa de inscrição (o artigo 5º abaixo) e os documentos do artigo 3º acima, e a Comissão entrega o protocolo de recepção. b) Prazo de exame dos documentos apresentados: um (1) dia, após o encerramento do prazo de requerimento, isto é, 13.10.2023 (6º feira) c) A Comissão pode exigir e o candidato pode solicitar a complementação de documento faltante até a 16.10.2023 (2º feira). d) Publicação do candidato que passou na 1ª etapa , do "Artigo2°, b) i " acima: 17.10.2023, 3º feira através de possíveis meios de comunicações disponíveis e) Prazo de apresentação de denúncia contra o candidato publicado no item d) acima: prazo de dois(2) dias a contar do dia seguinte à de publicação do item d) supra, isto é, de 19.10.2021-5ª até as 18:00, através de apresentação pessoal pelo denunciante de documento de denúncia com o nome e identidade com assinatura do denunciante, em forma de documento papel, com o nome e identidade de denunciante e assinado pelo denunciante. O local de entrega de denúncia pode ser previamente ajustado com a Comissão. Não há prorrogação do prazo de denúncia. f) A Comissão pode exigir, segundo necessidade para o exame de denúncia e mediante deliberação interna, as oitivas de até duas (2) testemunhas. g) O procedimento de exame de denúncia: o candidato ou seu secretário é notificado, por meio documental ou digital, sobre a denúncia, com a cópia de denúncia (sem a identificação de denunciante) e perguntas formuladas pela Comissão, no mesmo dia do encerramento do prazo de denúncia, isto é, até 19.10.2023.). E o candidato denunciado apresenta sua defesa, junto com documentos probatórios, até 18:00 de 24.10.2023, Em caso de necessidade de mais tempo por se tratar de documento público a ser obtido junto ao órgão público, deve apresentar o protocolo de pedido de emissão de tal documento no momento de apresentação da defesa. Todavia, eventual permissão para apresentação, fora do prazo supra, é decidida pela Comissão. h) O exame é de única instância, sendo que a decisão é feita por voto secreto e por maioria dos votos dos membros da Comissão. Não há fase de recurso contra esta decisão. i) Publicação do resultado de exame de denúncia: publica-se até às 18:00 de 26.10.2023 aos candidatos. Publica-se apenas o resultado e as demais informações são mantida em sigilo. Todavia, ao candidato denunciado, envia-se o termo de decisão, com fundamentação.
j) Os meios de comunicação do procedimento de exame são todos os meios de comunicação, aptos para transmissão e impressão de conteúdo. k) O procedimento acima pode sofrer alteração e, neste caso, será feita a publicação por meios mencionado no item " j) " supra. l) Em qualquer caso, a identidade do denunciante é guardada por apenas Comissão e fica mantida em sigilo para as demais pessoas. m) O anúncio final e definitivo dos candidatos será feito no dia 27.10.2023 através dos possíveis meios de comunicações disponíveis **5. Valor de Taxa de Inscrição do candidato** Todos os candidatos devem apresentar o comprovante de depósito (via TED) da Taxa de Requerimento no valor de R$ 10.000,00 (Dez mil reais) no ato da entrega dos documentos mencionados no item 3, e que não haverá devolução da taxa em hipótese alguma e o valor remanescente será doado para a ABC. (O mesmo valor de taxa será aplicado ao candidato indicado num caso de não haver inscrição de candidato nenhum) **6. Campanha, publicidade e anúncio e Evento de apresentação de ideias dos candidatos** a) As campanhas de eleição são permitidas após a publicação da lista final dos candidatos, após encerramento da fase do Artigo 4° supra. b) As campanhas eleitorais devem ser realizadas em torno de Plano de Administração da ABC, apresentada pelo candidato e sobre a capacidade de executá-lo. E é vedada veiculação de promoção ou crítica da personalidade do candidato. c) O evento de apresentação das ideias dos candidatos será realizado na semana seguinte à de publicação de lista final de candidato, em local e data/hora a serem informados pela Comissão. d) O controle e/ou limitação contra campanha em violação ao presente Regulamento ou em excesso será feito pela Comissão através de notificação do próprio candidato ou seu secretário. **7. Regra Básica de votação e os votantes** A votação é secreta e anônima, exercida pelo eleitor pessoalmente. O votante é o membro da ABC, definido no artigo 1º supra e sua verificação é feita por meio de documento apto para verificação da identidade, com fotografia colada ou impressa, tais como: RNE, RG, Passaporte, Protocolo de Requerimento de Visto Permanente, Carteira Nacional de Habilitação, Carteira Profissional da OAB, Carteira Profissional do Conselho Regional de Medicina etc.. Exclui-se o turista ou aquele de contrato temporário de trabalho, que se encontra no Brasil. § único – A interpretação sobre a qualificação duvidosa de votante é feita pela Comissão no dia da votação. **8. Data e local de votação e contagem de votos** a) A votação será realizada a partir das 7:00 até 19:00 do dia 10 de Novembro de 2023 (6º feira) no prédio de K-SQUARE, localizado na Rua Guarani, N°266, Bom Retiro SãoPaulo/SP, e realizam-se pela Comissão a abertura-encerramento-contagem de votação na presença de secretário de cada candidato e três(3) observadores. b) O procedimento e critério para a verificação, tais como: cédula de voto, verificação de validade de voto, comparação entre o número de votante e o número de votos etc., seguem a decisão e orientação da Comissão. c) Em caso excepcional de presença remanescente dos votantes, mesmo após a hora de encerramento, pode a Comissão prolongar o tempo de votação no mesmo dia ou no dia seguinte por decisão da Comissão. **9. Certificado do Eleito** Concomitantemente com a divulgação do resultado de contagem de votos, a Comissão entrega ao candidato eleito ou seu secretário o Atestado do Eleito. **10. Dissolução da Comissão** Dentro de 15 (quinze) dias após o término dos atos da Comissão, a Comissão apresentará o relatório financeiro e da administração ao presidente em exercício e dissolve-se automaticamente. **11. Vigência e Retificação** O presente Regulamento tem vigência a partir da data de publicação e eventual retificação do mesmo é realizada pela própria Comissão. **12. Prescreve-se em dez (10) dias a eventual medida** anulatória deste Regulamento a partir da data de publicação no meio de comunicação que vier a publicá-lo em primeiro . **13. Outros** Os itens que não sejam de competência da Comissão ou os itens incompletos ou contraditórios do Regulamento serão resolvidos com aplicação prioritária do Estatuto e Precedentes da ABC; e os demais seguem às normas legais vigentes. **14.** O presente Regulamento entra em vigor a partir da sua publicação.
15. O contato da Comissão : **Hong Sup Kim (99820-4876)** hskim.dvmh@gmail.com

25 de setembro de 2023 Comissão de Eleição do 38º Presidente da ABC

BRASILCANADÁ
BILINGUAL EDUCATION
Since 2000



자녀에게 이상적인 학교를 선택할 때 고려해야 할 교육적 제안의 측면은 무엇인지 아시나요?

Educação Infantil

1 ano e 3 meses a 6 anos

Ensino Fundamental

1°ano ao 9° ano



가족 전체를 사랑하고 환영하는 분위기

브라질 캐나다 국제학교는 가족 전체를 사랑하고 환영하는 분위기를 조성합니다.
학생들은 학교에서 가족과 같은 느낌을 받으며, 교사와 직원들은 학생들과 그들의 가족을 지지하고 도와줍니다.

건강하고 안전한 환경

저희는 건강하고 안전한 환경을 제공합니다. 학교는 깨끗하고 안전하며, 학생들은 건강하고 행복하게 지낼 수 있는 환경에서 교육을 받을 수 있습니다.

학생들의 경험을 고려한 개별화된 교육

브라질 캐나다는 학생들의 경험을 고려한 개별화된 교육을 제공합니다.
학생들은 자신의 강점과 약점을 고려하여 학습할 수 있으며, 교사들은 학생들의 개별적인 요구를 충족시키기 위해 노력합니다.

효율적이고 혁신적인 이중 언어 프로그램

저희의 이중 언어 프로그램은 효율적이고 혁신적입니다.
학생들은 영어와 포르투갈어를 동시에 배우며, 두 가지 언어를 유창하게 구사할 수 있습니다

BNCC의 지침을 따르는 교육

저희 브라질 캐나다 국제 학교의 교육은 BNCC의 지침을 따릅니다.
BNCC는 브라질의 교육 기준을 제시하고 있으며, 저희는 이 기준을 충족시키는 교육을 제공합니다.

사회에서 활발히 활동하는 졸업생

저희 학교의 졸업생은 사회 진출 후 국내외 다방면으로에서 활발히 활동하고 있습니다.
학생들은 이중 언어 능력과 사회 정서적 기술을 바탕으로 다양한 분야에서 성공하고 있습니다.

브라질 캐나다 국제학교는 자녀에게 최상의 교육을 제공합니다!

지금 바로 브라질 캐나다에 문의하세요!

방문 예약: (11) 94244-6840

좋은아침뉴스
BOMDIA NEWS
광고문의
T.3337-1408
bomdia-news@hotmail.com

BOM DIA
NEWS
R. Ribeiro de Lima, 453 Bl. D s/808 Bom Retiro
Tel.3337-1408
04 de Outubro de 2023 N 3284

좋은아침뉴스
BOMDIA NEWS
광고문의
T.3337-1408
bomdia-news@hotmail.com

오늘의날씨 30/18 강수확률:67%

공증환율

날짜	매입	매도
10월03일	R$ 5,1094	R$ 5,1100
10월02일	R$ 5,0662	R$ 5,0667
09월29일	R$ 5,0070	R$ 5,0076

bomdianewsbr.com.br / facebook.com/bomdianewsbr
e-mail:bomdia-news@hotmail.com / bomdianews@yahoo.co.kr
한인회: 3209-9042 / 주상파울루 총영사관: 3141-1278/범죄신고:197(민경), 190(군경)

보험료 절약할 수 있는 기회!!

건강보험료 인상으로 많이 힘드시죠?

GUEDES
Consultoria em Seguros

30년간 건강보험 분야에서 폭넓은 경험을 쌓으며,
교민사회로 매우 친숙한 GUEDES가 여러분의
건강보험료를 재 검토 후 개선해드리겠습니다

PORTO SEGURO

Faixa Etária	Prata Pro QP De 03 a 29 vidas	Ouro Pro QP De 03 a 29 vidas
0 a 18	R$ 300,31	R$ 401,12
19 a 23	R$ 419,94	R$ 562,35
24 a 28	R$ 496,65	R$ 665,72
29 a 33	R$ 589,42	R$ 790,75
34 a 38	R$ 617,19	R$ 828,17
39 a 43	R$ 643,08	R$ 863,06
44 a 48	R$ 732,94	R$ 984,16
49 a 53	R$ 891,43	R$ 1.197,76
54 a 58	R$ 1.061,01	R$ 1.426,28
59 ou mais	R$ 1.750,07	R$ 2.354,91

Unimed

Faixa Etária	Estilo QP De 02 a 29 vidas	Absoluto QP De 02 a 29 vidas
0 a 18	R$ 270,73	R$ 339,36
19 a 23	R$ 346,54	R$ 434,38
24 a 28	R$ 368,20	R$ 461,51
29 a 33	R$ 378,98	R$ 475,06
34 a 38	R$ 414,18	R$ 519,17
39 a 43	R$ 473,73	R$ 593,82
44 a 48	R$ 663,19	R$ 831,31
49 a 53	R$ 887,92	R$ 1.112,98
54 a 58	R$ 996,23	R$ 1.248,76
59 ou mais	R$ 1.624,24	R$ 2.035,96

4316-6300 / 99897-6629